

# Cardiologia Básica Veterinária

TEÓRICO E PRÁTICO

MV MSc Alessandra Ribeiro Lucena

CRMV RJ 7316



11/05/19

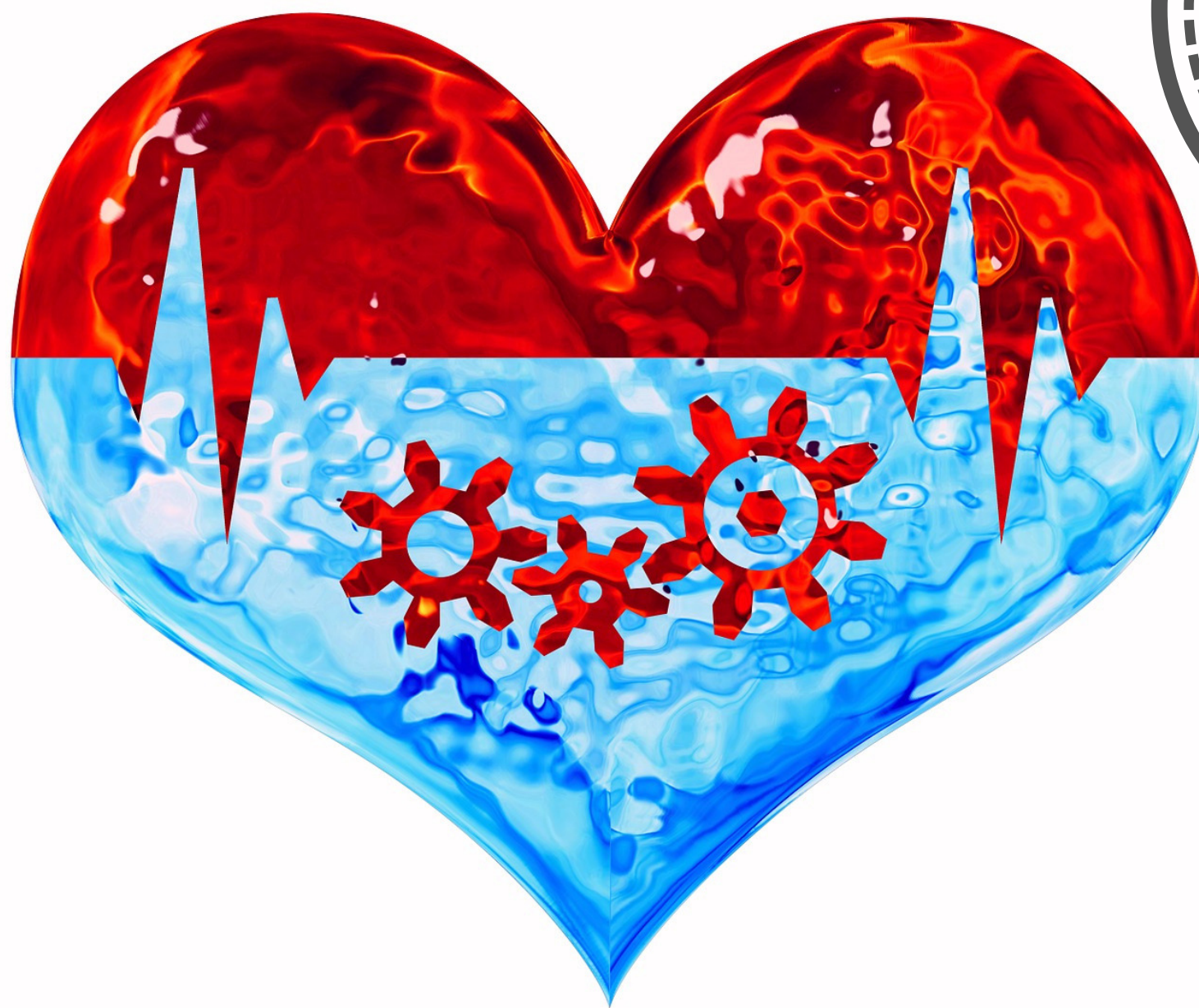

**Cardiologia básica e noções do traçado eletrocardiográfico para o estudante e clínico veterinário.**

**Identificando as principais doenças, principais ações de manejo e terapêutica, realização do ECG, iniciando a interpretação do traçado e monitorização, mensuração da PAS e como lidar na alta e baixa.**

**INSCRIÇÃO E INFORMAÇÕES:**

**[educacional@clincardioveterinaria.com.br](mailto:educacional@clincardioveterinaria.com.br)**

**21 96750 7381**

**LOCAL:**

**CLINCARDIO Veterinária Educacional**

**Av. das Américas, 7700, loja 121**

**Barra da Tijuca**

Patrocínio:



AUTORIZADO PELO CONSELHO REGIONAL DE  
MEDICINA VETERINÁRIA-CRMV